

|                      |           |                         |
|----------------------|-----------|-------------------------|
| DRUH POVRCHU ÚZEMIA: | ORNÁ PŮDA | EXIST. NESPEVNENÁ CESTA |
| KATASTRÁLNE ÚZEMIE:  | V. RUSKOV |                         |
| KRAJ:                | KOŠICKÝ   |                         |

Pozdĺžny profil: P11 M 1:1000/100  
Rozsah: km 1,100 - km 2,15610

SKLONOVÉ POMERY:

ZMENA PRIEČNEHO SKLONU:

ZROVNÁVACIA ROVINA=138m

KÓTY NIVELETY:

KÓTY TERÉNU:

Výškový systém:B.p.v  
STANIČENIE:

VZDIALENOSŤ PR. REZOV:

SMEROVÉ POMERY:

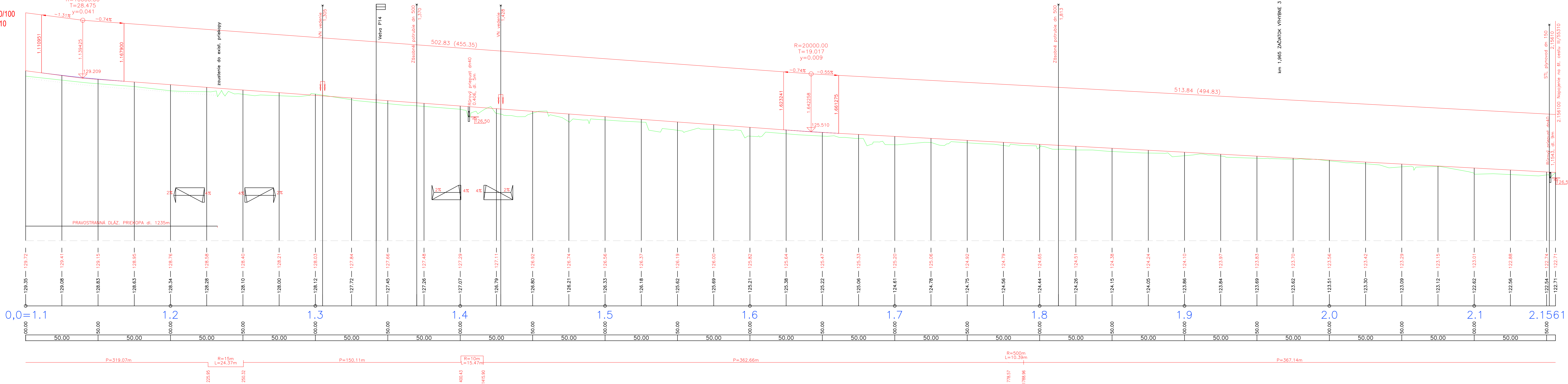

|   |               |                             |   |                     |
|---|---------------|-----------------------------|---|---------------------|
| VYPRACOVAL :<br>DANKANINOVÁ                     |               | PROJEKTANT :<br>DANKANINOVÁ | Dankaninová Drahoslava<br>Užhorodska 35, 07101 Michalovce |                     |
| KRESLIL :                                       |               | HLAVNÝ PROJEKTANT:          |   |                     |
| STAVBA : PPU VEĽKÝ RUSKOV–Projekt poľných ciest |               |                             | Formát :  | 7 x A4              |
| OBJEDNAVATEĽ : Ministerstvo pôdohospodárstva SR |               |                             | Dátum :   | 05/2008             |
| OBJEKT : SO 11 – POĽNÁ CESTA – P11              |               |                             | Čís.zak. :  | 2008 – 01           |
| ČASŤ :<br>D – STAVEBNÁ                          | DIEL :<br>STR |                             | Účel :<br>Projekt pre stav. povolenie                     |                     |
| OBSAH : POZDĽŽNÝ PROFIL, st. 1,100–2,1561       |               |                             | Mierka :<br>1 : 1000/100                                  | Číslo výkr.:<br>6.2 |